

# BOLETIM

12 de Abril de 2026



IGREJA  
PRESBITERIANA  
DE EXTREMA

O HIATO: QUANDO A VIDA PERDE O RUMO E A REDE FICA VAZIA



# TRIÊNIO CRESCIMENTO

2025-2027



**EVANGELIZAÇÃO**



**DISCIPULADO**



**COMUNHÃO**



**IGREJA  
PRESBITERIANA  
DE EXTREMA**

# Mensagem do Pastor

## O HIATO: QUANDO A VIDA PERDE O RUMO E A REDE FICA VAZIA

***Disse-lhes Simão Pedro: Vou pescar. Disseram-lhe os outros: Também nós vamos contigo. Saíram, e entraram no barco, e, naquela noite, nada apanharam. João 21:3***

*Esse texto é um texto diferente de todos os outros, um recorte, um hiato na narrativa, após a crucificação e a ressurreição uns 10 dias depois, parece que todos estavam desorientados, com tudo que passaram. E Pedro, resolveu refrescar a cabeça indo pescar e os demais foram com ele.*

*Ao longo da vida, esses hiatos fazem parte, ficamos perdidos, desorientados. Essa pausa, entre o que deve ser feito, o que gostaríamos de fazer e o que está acontecendo, às vezes, dura um certo tempo. Sem ter certeza, do que fazer ou em que direção seguir, vamos procrastinando, fazendo qualquer coisa!*

*Se você tiver curiosidade de seguir a leitura, vai ler, que Jesus veio ao encontro deles, para justamente, dar sentido, direção, colocar a cabeça de todos no seu devido lugar.*

*Estamos estudando as quintas-feiras, o que Deus tem feito ao longo da história para estar conosco, vimos a construção do tabernáculo, que é o primeiro grande movimento de Deus nesse sentido, após a queda.*

*O Deus que apareceu no Monte Sinai, agora está no meio do arraial, no tabernáculo e mais tarde no Templo. Deus vindo ao seu povo, para estabelecer comunhão com ele.*

*João, no início do evangelho que escreveu, ensina, que ele o Verbo, se fez carne e habitou entre nós, Isaías, profetizou que o nome dele seria Emanuel, que significa Deus conosco, conforme Mateus 1:23.*

*Em algum momento, eu e você podemos viver esse hiato, porém, se somos discípulos, Jesus virá ao nosso encontro, para nos orientar, nos chamar para seguir de fato, com propósito, com intencionalidade, naquilo que faz sentido, que é viver para a glória de Deus.*

*Se você tiver curiosidade para ler o texto, verá que eles não pegaram um peixe se quer a noite inteira. **Quem não precisa da orientação do próprio Deus?***

*Se você tiver curiosidade de ler o texto, verá que depois que Jesus entra na narrativa, tudo se resolve, a rede fica cheia de peixes e na praia onde Jesus estava esperando por eles, havia uma fogueira, pão e peixe na brasa. Quando Jesus vem ao nosso encontro, tudo já está feito, simples assim, é chegar, se aquecer, se alimentar e entender a direção que ele tem para as nossas vidas!*



*Rev. Robson Siqueira*



**IGREJA  
PRESBITERIANA  
DE EXTREMA**



**PROGRAMAÇÃO SEMANAL**

Domingo { EBD CRIANÇAS E ADOLESCENTES ÀS 10H00  
CULTO MATUTINO ÀS 10H00  
CULTO VESPERTINO ÀS 18H00

Terça { REUNIÃO DE ORAÇÃO ÀS 19H30

Quinta { EBD JOVENS E ADULTOS ÀS 19H30



# SANTA CEIA SANTA CEIA

“Porque todas as vezes que comerdes deste pão  
e beberdes do cálice proclamais a morte do  
Senhor, até que ele venha.”

**1 Coríntios 11:26**



**IGREJA  
PRESBITERIANA  
DE EXTREMA**

**TODO 2º  
DOMINGO DO  
MÊS**



**AV. ALCEBÍADES GILLI, 193 – EXTREMA, MG**

# PROGRAMAÇÃO...

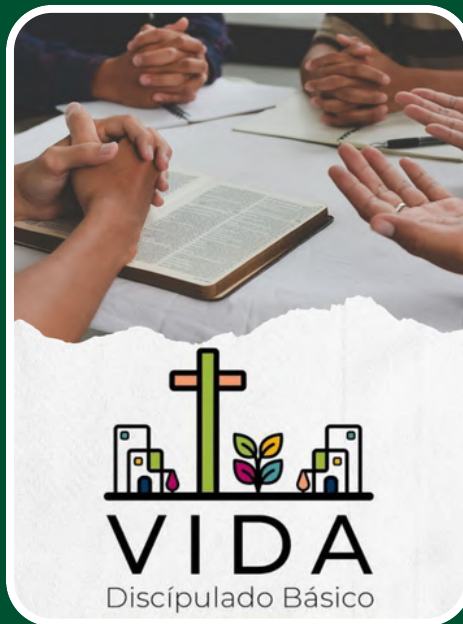

IGREJA PRESBITERIANA DE EXTREMA

# EBD

*Escola Bíblica Dominical*

**Dom - 09h**

IGREJA PRESBITERIANA DE EXTREMA

JESUS

# ESTUDO BÍBLICO

**19H30**

**QUINTA-FEIRA**

IGREJA PRESBITERIANA DE EXTREMA

Reunião de Oração das

# MULHERES

Culto muito especial para as preciosas do Senhor!

IGREJA PRESBITERIANA DE EXTREMA

19H30

Toda primeira Terça-feira de cada mês

AV. ALCEBIADES GILLI, 193, CENTRO - EXTREMA/MG

Reunião de oração dos

# HOME NS

IGREJA PRESBITERIANA DE EXTREMA

19H30

Toda última Terça-feira de cada mês

AV. ALCEBIADES GILLI, 193, CENTRO - EXTREMA/MG

## SANTA CEIA

## SANTA CEIA

"Porque todas as vezes que comeres deste pão e beberdes do cálice proclamais a morte do Senhor, até que ele venha."  
1 Coríntios 11:26

IGREJA PRESBITERIANA DE EXTREMA

TODO 2º DOMINGO DO MÊS



AV. ALCEBIADES GILLI, 193 - EXTREMA, MG

## COMUNICADO

Aos Membros e Visitantes da Igreja Presbiteriana de Extrema

Em conformidade com a Lei nº 13.709/2018 - Lei Geral de Proteção de Dados Pessoais (LGPD), comunicamos que durante os cultos e eventos realizados em nossa igreja poderão ser realizadas fotografias, gravações de áudio e vídeo.

Esses registros têm como finalidade a divulgação institucional em nossos canais oficiais (site, redes sociais, materiais impressos, transmissões ao vivo, entre outros), sempre com o objetivo de edificação, evangelização e registro histórico da vida da igreja.

Reforçamos que não registramos momentos de intimidade na adoração, buscando sempre respeitar cada irmão e irmã, priorizando imagens de caráter coletivo, comuns nos cultos e eventos.

Ao participar de nossas atividades, o(a) senhor(a) autoriza, de forma gratuita, o uso de sua imagem e/ou voz para os fins acima descritos.

Caso não deseje que sua imagem e/ou voz sejam utilizadas, pedimos, por gentileza, que entre em contato previamente com a liderança, para que possamos adotar as providências necessárias.

Conselho - Igreja Presbiteriana de Extrema



BOLETIM SEMANAL

ABRIL/2026

## Será que você acredita mesmo... na eternidade?

IGREJA PRESBITERIANA DE EXTREMA



## O culto de domingo pela manhã está de volta

Novos Horários:

Culto Matutino: 10H  
Culto Vespertino: 18H

Escola Bíblica:

Crianças e Adolescentes: Domingo às 10H  
Jovens e Adultos: Quinta-feira às 19H30



IGREJA PRESBITERIANA DE EXTREMA

## Ele não está aqui. Ele vive.

Lucas 24:5



IGREJA PRESBITERIANA DE EXTREMA



## NA CRUZ, NÃO HOUVE DERROTA.

IGREJA PRESBITERIANA DE EXTREMA



## QUERO SER TUA LUZ



IGREJA PRESBITERIANA DE EXTREMA



Mas não é por isso que EU sigo

# DOMINGO DE PÁSCOA



# ANIVERSARIANTES DO MÊS DE ABRIL

- 02/04 ANA PAULA QUINTANILHA
- 06/04 VANILDO DE OLIVEIRA BASTOS
- 10/04 KARINA CRISTINA PUGGESI RUBIN
- 16/04 MARIA LIMA DA CRUZ
- 23/04 ELISA DE OLIVEIRA BUTTINI
- 26/04 MARCIA PEREIRA VALE
- 27/04 CLAUDENICE MARIA DA SILVA (NICE)
- 27/04 MANOEL ALVES DA SILVA

*Parabéns*



# DÍZIMOS E OFERTAS

IGREJA PRESBITERIANA DE EXTREMA

CHAVE PIX: 27015418000129 | CNPJ

BANCO: 756 - BANCOOB SICOOB COOPERMEC

"Cada um contribua segundo propôs no seu coração, não com tristeza ou por necessidade; porque Deus ama ao que dá com alegria."  
(2 Coríntios 9:7)

**Siga**

EM NOSSAS REDES SOCIAIS



@ipextrema



@igrejapresbiterianadeextrema



@ipextrema



<https://ipextrema.ipb.org.br>



# AGENDE UMA VISITA COM O CONSELHO

 **35 99979-0694**

Ficaremos felizes em lhe  
visitar e orar com você!

# OFICIAIS

## MINISTÉRIO PASTORAL



Rev.  
Robson C. Siqueira  
Pastor efetivo

## PRESBÍTEROS



Hamilton  
Gonçalves



Henrique Oliveira  
Tesoureiro



Manoel  
Torres



Maurici  
Zaías



Luciano  
Martins

## DIÁCONOS



Cesar Augusto  
Presidente



Eduardo  
Vice-presidente



Ailton  
Tesoureiro

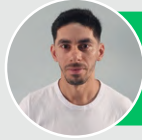

Gustavo  
Secretário



Odilon  
Diácono



Alfredo Henrique  
Diácono



Thiago  
Diácono



Juliano  
Diácono

## INFORMAÇÕES

### ENDEREÇO

Av. Alcebíades Gilli nº 193- Centro.  
Extrema - MG / CEP: 37640-350.  
CNPJ: 27.015.418/0001-29  
Organizada em 25.10.2008

E-MAIL: [conselho@ipextrema.org.br](mailto:conselho@ipextrema.org.br)

### TELEFONE

 (35) 99979-0694