

BOLETIM

11 DE JANEIRO DE 2026



IGREJA
PRESBITERIANA
DE EXTREMA

LOUCO! ESTA NOITE...



TRIÊNIO **CRESCIMENTO** *2025 - 2027*



EVANGELIZAÇÃO



DISCIPULADO



COMUNHÃO



**IGREJA
PRESBITERIANA
DE EXTREMA**

Mensagem do Pastor

LOUCO! ESTA NOITE...

"Louco! Esta noite te pedirão a tua alma; e o que tens preparado, para quem será?" Lucas 12:20

No Direito, não temos a posse definitiva de um terreno ou de uma casa, enquanto não tivermos a escritura devidamente registrada. Jesus, no entanto, deixa claro, de forma contundente, que não temos posse definitiva apenas temporária.

Pode parecer simples, mas é algo que temos profunda dificuldade de entender, se olharmos rapidamente para a história, um dos grandes conquistadores Alexandre o Grande, morreu aos 32 anos de idade. Portanto, fica evidente o que é primário e o que é secundário, o que de fato deve vir antes, deve ser a nossa prioridade, embora todas as coisas secundárias tenham o seu lugar de importância.

O mais intrigante na fala de Jesus não é a importância da alma em relação aos bens, mas que até mesmo da nossa alma, não temos posse: hoje pedirão a tua alma! Você pode mostrar seu RG, seu passaporte, sua cidadania italiana, portuguesa, espanhola, nada pode impedir a sua partida, a sua despedida desta vida, quando de fato pedirão a minha e a sua alma.

Em média, morrem de 170.000 a 180.000 pessoas por dia, praticamente uma cidade de Bragança Paulista inteira desaparece de um dia para o outro.

O texto deixa claro, que devemos repensar a falsa ideia de posse, de status, de segurança e de estabilidade que acreditamos ter controle. Nos deve fazer repensar, a forma como valorizamos a nossa relação com o vida, com as coisas e com as pessoas. Na verdade, deveria nos fazer repensar a forma como valorizamos nosso relacionamento com Deus!

Porque a posse é temporária, seja do que for, assim como a nossa vida, e a eternidade, é o grande tesouro da existência humana, a eternidade que custou o sangue precioso de Jesus Cristo na cruz do calvário.

A posse da eternidade é definitiva, uma vez perdida não tem volta, fica a pergunta: **estamos cuidando de fato do que é mais importante?**



Rev. Robson Siqueira



IGREJA PRESBITERIANA DE EXTREMA



PROGRAMAÇÃO SEMANAL

Domingo { ESCOLA BÍBLICA DOMINICAL ÀS 09H00
CULTO VESPERTINO ÀS 18H00

Terça { REUNIÃO DE ORAÇÃO ÀS 19H30

Quinta { ESTUDO BÍBLICO ÀS 19H30



PROGRAMAÇÃO...

CULTO DE ENSINO

QUINTA FEIRA

IP EXTREMA

19H30

IGREJA PRESBITERIANA DE EXTREMA

Reunião de Oração das MULHERES

mulheres vitoriosas

Culto muito especial para as preciosas do Senhor!

19H30

Toda primeira Terça-feira de cada mês

AV. ALCEBÍADES GILLI, 193, CENTRO - EXTREMA/MG

Reunião de Oração dos HOMENS

19H30

Toda última Terça-feira de cada mês

AV. ALCEBÍADES GILLI, 193, CENTRO - EXTREMA/MG

NAS REDES...



COMUNICADO

Aos Membros e Visitantes da Igreja Presbiteriana de Extrema

Em conformidade com a Lei nº 13.709/2018 – Lei Geral de Proteção de Dados Pessoais (LGPD), comunicamos que durante os cultos e eventos realizados em nossa Igreja poderão ser realizadas fotografias, gravações de áudio e vídeo.

Esses registros têm como finalidade a divulgação institucional em nossos canais oficiais (site, redes sociais, materiais impressos, transmissões ao vivo, entre outros), sempre com o objetivo de edificação, evangelização e registro histórico da vida da Igreja.

Reforçamos que não registramos momentos de intimidade na adoração, buscando sempre respeitar cada irmão e irmã, priorizando imagens de caráter coletivo, comuns nos cultos e eventos.

Ao participar de nossas atividades, o(a) senhor(a) autoriza, de forma gratuita, o uso de sua imagem e/ou voz para os fins acima descritos.

Caso não deseje que sua imagem e/ou voz sejam utilizadas, pedimos, por gentileza, que entre em contato previamente com a liderança, para que possamos adotar as providências necessárias.

Conselho - Igreja Presbiteriana de Extrema





IGREJA PRESBITERIANA DE EXTREMA

EBD

Escola Bíblica Dominical

Dom - ogh



SEM CRISTO, NÃO HÁ NOVO.



HÁ APENAS CALENDÁRIO.



FELIZ ANO NOVO

QUE CADA DIA SEJA VIVIDO NA GRAÇA DE DEUS.

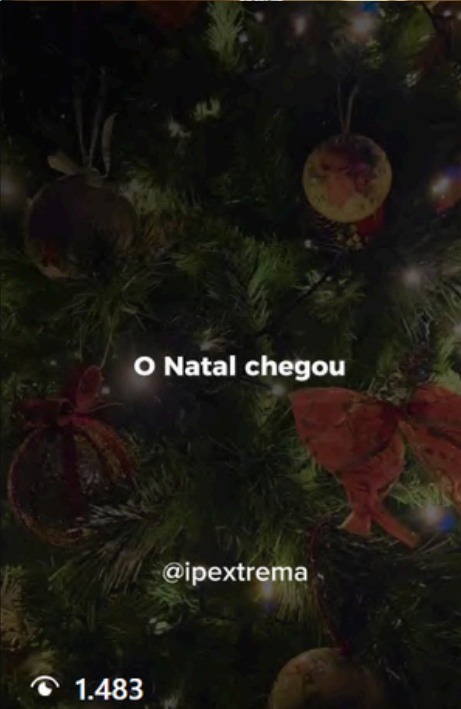

O Natal chegou

@ipextrema



E SE A PROMESSA DE DEUS SE CUMPRISSE... AGORA?

No antigo testamento



579

1.483

666

ANIVERSARIANTES DO MÊS DE DEZEMBRO

- 01/01 NEUSA LUCENA CARVALHO DINIZ
- 01/01 RUI CARDOZO DA SILVA
- 02/01 YARA MARIA VENÂNCIO DOS SANTOS
- 06/01 MIGUEL VINÍCIUS LEITE FONSECA
- 10/01 MARIA ZITA ALVES DE OLIVEIRA
- 14/01 LUCIANO MARTINS DE MELO
- 15/01 JEFFERSON LUIZ PEREIRA
- 30/01 ROSEMÉRE FERREIRA DA SILVA

Parabéns



DÍZIMOS E OFERTAS

IGREJA PRESBITERIANA DE EXTREMA

CHAVE PIX: 27015418000129 | CNPJ

BANCO: 756 - BANCOOB SICOOB COOPERMEC

"Cada um contribua segundo propôs no seu coração, não com tristeza ou por necessidade; porque Deus ama ao que dá com alegria."
(2 Coríntios 9:7)

Siga

EM NOSSAS REDES SOCIAIS



@ipextrema



@igrejapresbiterianadeextrema



@ipextrema



<https://ipextrema.ipb.org.br>



AGENDE UMA VISITA COM O CONSELHO



35 99979-0694

Ficaremos felizes em lhe
visitar e orar com você!

OFICIAIS

MINISTÉRIO PASTORAL



Rev.
Robson C. Siqueira
Pastor efetivo



Rev.
Edenivaldo Oliveira
Pastor auxiliar



Willian Oliveira
Seminarista

PRESBÍTEROS

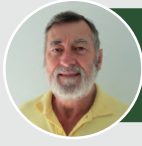

Hamilton
Gonçalves



Luciano
Martins



Manoel
Torres



Maurici
Zaías



Flavio Viana
Secretário



Henrique Oliveira
Tesoureiro

DIÁCONOS



Alfredo Henrique
Presidente



Eduardo
Vice-presidente



Cesar Augusto
Diácono



Thiago
Diácono



Odilon
Diácono



Ailton
Diácono

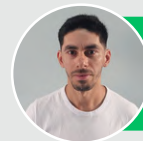

Gustavo
Diácono



Juliano
Diácono



Rui Cardozo
Diácono

INFORMAÇÕES

ENDEREÇO

Av. Alcebíades Gilli nº 193- Centro.

Extrema – MG / CEP: 37640-350.

CNPJ: 27.015.418/0001-29

Organizada em 25.10.2008

E-MAIL: conselho@ipextrema.org.br

TELEFONE



(35) 99979-0694