

BOLETIM

04 DE JANEIRO DE 2026



IGREJA
PRESBITERIANA
DE EXTREMA

EIS QUE TUDO SE FEZ NOVO...



TRIÊNIO **CRESCIMENTO** *2025 - 2027*



EVANGELIZAÇÃO



DISCIPULADO



COMUNHÃO



**IGREJA
PRESBITERIANA
DE EXTREMA**

Mensagem do Pastor

EIS QUE TUDO SE FEZ NOVO...

O Apóstolo Paulo deixa claro, que o novo, se faz a partir do momento que estamos em Cristo, porque estar em Cristo, significa que fomos reconciliados com Deus: que nos reconciliou consigo mesmo por Jesus Cristo, 2 Coríntios 5:18.

Há uma falsa ideia de Ano Novo se não estivermos em Cristo, melhor dizer: Calendário Novo. A experiência de viver o novo requer uma permanência em Cristo, ele mesmo disse aos seus discípulos, João 15:5: Eu sou a videira, vós as varas; quem está em mim, e eu nele, esse dá muito fruto; porque sem mim nada podeis fazer.

A experiência do novo, nos conecta a possibilidade de uma vida frutífera, ou seja, viver um ciclo de frutificação permanente, há certas árvores que produz fruto o ano inteiro: o mamoeiro, a aceroleira a bananeira.

Perceba, que “o novo” não existe de outra forma. Essa renovação da vida, pode ser uma constante abençoadora experimentada por todos nós.

Quando viajamos, existem nas rodovias postos da Polícia Rodoviária Federal, em muitos deles há carros estacionados, amassados por acidentes e ao relento se deteriorando. Dificilmente, você vai encontrar uma roupa nova e da moda, em um brechó, assim como, não vai encontrar carro novo em um posto policial ou desmanche.

A experiência do novo requer um relacionamento extremamente próximo a fonte da vida, estar ligado, unido a Jesus Cristo. Assim como, a dona de casa após o almoço lava as panelas, para que algo novo seja preparado posteriormente, precisamos lavar pelo menos nossos pés, se é que já estamos limpos pela palavra.

Gostaria de sugerir, que ao final de cada dia, você terminasse limpando a panela do seu coração, pedindo perdão pelos seus pecados, para que na amanhã seguinte, as misericórdias do Senhor possam ser renovadas e de fato você viva o novo de Deus no ano de 2026.



Rev. Robson Siqueira



IGREJA PRESBITERIANA DE EXTREMA



PROGRAMAÇÃO SEMANAL

Domingo { ESCOLA BÍBLICA DOMINICAL ÀS 09H00
CULTO VESPERTINO ÀS 18H00

Terça { REUNIÃO DE ORAÇÃO ÀS 19H30

Quinta { ESTUDO BÍBLICO ÀS 19H30



PROGRAMAÇÃO...



CULTO DE ENSINO

QUINTA FEIRA

IP EXTREMA

19H30

IGREJA
PRESBITERIANA
DE EXTREMA



Reunião de Oração das

MULHERES

Culto muito especial para as preciosas do Senhor!

19H30

Toda primeira Terça-feira de cada mês

AV. ALCEBÍADES GILLI, 193, CENTRO - EXTREMA/MG



Reunião de Oração dos

HOMENS

19H30

Toda última Terça-feira de cada mês

AV. ALCEBÍADES GILLI, 193, CENTRO - EXTREMA/MG

NAS REDES...



COMUNICADO

Aos Membros e Visitantes da Igreja Presbiteriana de Extrema

Em conformidade com a Lei nº 13.709/2018 – Lei Geral de Proteção de Dados Pessoais (LGPD), comunicamos que durante as cultos e eventos realizados em nossa igreja poderão ser realizadas fotografias, gravações de áudio e vídeo.

Esses registros têm como finalidade a divulgação institucional em nossos canais oficiais (site, redes sociais, materiais impressos, transmissões ao vivo, entre outros), sempre com o objetivo de edificação, evangelização e registro histórico da vida da igreja.

Reforçamos que não registremos momentos de intimidade na adoração, buscando sempre respeitar cada irmão e irmã, priorizando imagens de caráter coletivo, comuns nos cultos e eventos.

Ao participar de nossas atividades, o(a) senhor(a) autoriza, de forma gratuita, o uso de sua imagem e/ou voz para os fins acima descritos.

Caso não deseje que sua imagem e/ou voz sejam utilizadas, pedimos, por gentileza, que entre em contato previamente com a liderança, para que possamos adotar as providências necessárias.

Conselho - Igreja Presbiteriana de Extrema



FELIZ ANO NOVO

QUE CADA DIA SEJA VIVIDO NA GRAÇA DE DEUS.



Domingo na IP Extrema

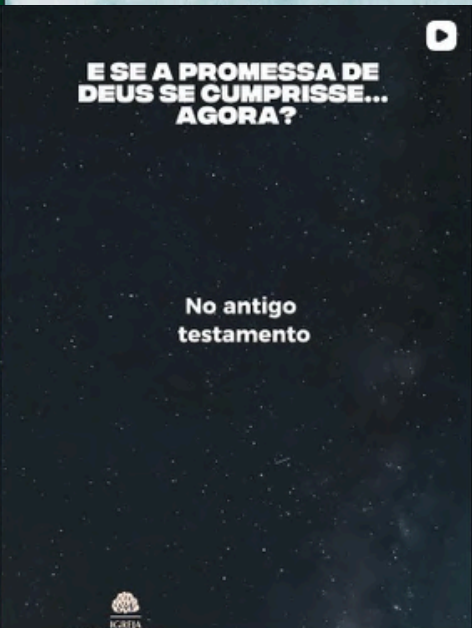

E SE A PROMESSA DE DEUS SE CUMPRISSE... AGORA?

No antigo testamento



Jesus: O Início de Um Novo Tempo.

É A INICIAÇÃO OU

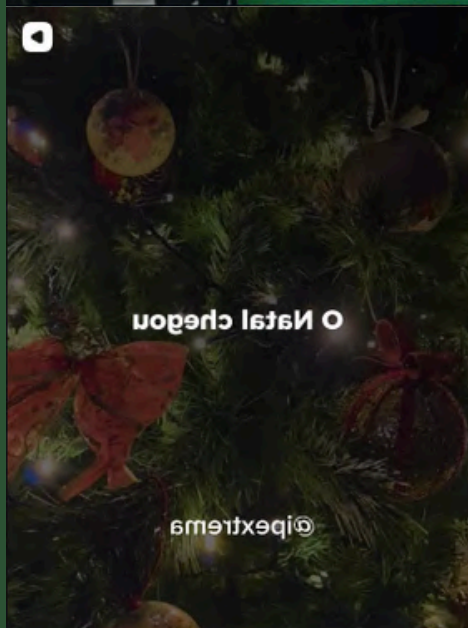

O Natal chegou

@ipextrema



FELIZ NATAL

O VERBO SE FEZ CARNE.

AMEXTX91@



ANIVERSARIANTES DO MÊS DE DEZEMBRO

- 01/01 NEUSA LUCENA CARVALHO DINIZ
- 01/01 RUI CARDOZO DA SILVA
- 02/01 YARA MARIA VENÂNCIO DOS SANTOS
- 06/01 MIGUEL VINÍCIUS LEITE FONSECA
- 10/01 MARIA ZITA ALVES DE OLIVEIRA
- 14/01 LUCIANO MARTINS DE MELO
- 15/01 JEFFERSON LUIZ PEREIRA
- 30/01 ROSEMÉRE FERREIRA DA SILVA

Parabéns



DÍZIMOS E OFERTAS

IGREJA PRESBITERIANA DE EXTREMA

CHAVE PIX: 27015418000129 | CNPJ

BANCO: 756 - BANCOOB SICOOB COOPERMEC

"Cada um contribua segundo propôs no seu coração, não com tristeza ou por necessidade; porque Deus ama ao que dá com alegria."
(2 Coríntios 9:7)

Siga

EM NOSSAS REDES SOCIAIS



@ipextrema



@igrejapresbiterianadeextrema



@ipextrema



<https://ipextrema.ipb.org.br>



AGENDE UMA VISITA COM O CONSELHO



35 99979-0694

Ficaremos felizes em lhe
visitar e orar com você!

OFICIAIS

MINISTÉRIO PASTORAL



Rev.
Robson C. Siqueira
Pastor efetivo



Rev.
Edenivaldo Oliveira
Pastor auxiliar



Willian Oliveira
Seminarista

PRESBÍTEROS

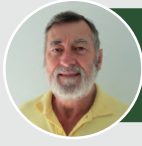

Hamilton
Gonçalves



Luciano
Martins



Manoel
Torres



Maurici
Zaías



Flavio Viana
Secretário



Henrique Oliveira
Tesoureiro

DIÁCONOS



Alfredo Henrique
Presidente



Eduardo
Vice-presidente



Cesar Augusto
Diácono



Thiago
Diácono



Odilon
Diácono



Ailton
Diácono

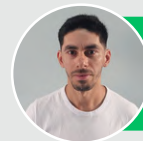

Gustavo
Diácono



Juliano
Diácono



Rui Cardozo
Diácono

INFORMAÇÕES

ENDEREÇO

Av. Alcebíades Gilli nº 193- Centro.
Extrema – MG / CEP: 37640-350.
CNPJ: 27.015.418/0001-29
Organizada em 25.10.2008

E-MAIL: conselho@ipextrema.org.br

TELEFONE

 (35) 99979-0694