

BOLETIM

03 de Maio de 2026



IGREJA
PRESBITERIANA
DE EXTREMA

HISTÓRIAS DE FAMÍLIA: RESGATANDO O PROPÓSITO DO ÉDEN



TRIÊNIO CRESCIMENTO

2025-2027



EVANGELIZAÇÃO



DISCIPULADO



COMUNHÃO



**IGREJA
PRESBITERIANA
DE EXTREMA**

Mensagem do Pastor

HISTÓRIAS DE FAMÍLIA: RESGATANDO O PROPÓSITO DO ÉDEN

Disse mais o Senhor Deus: Não é bom que o homem esteja só; far-lhe-ei uma auxiliadora que lhe seja idônea. Gênesis 2:18

Os dois primeiros capítulos do livro de Gênesis, nos leva ao início, a criação de todas as coisas. No mês passado, acompanhamos o retorno da Artemis 2, cuja missão era contornar a Lua.

O que mais chamou-me a atenção, foi a visão do nosso planeta logo após o contorno da Lua, uma bola azul, suspensa no meio do nada infinito, assim como todos os demais astros do universo.

A Via Láctea, sozinha, contém entre 100 e 400 bilhões de estrelas. Quanto aos planetas, acredita-se que existam trilhões na nossa galáxia, com estudos indicando que a quantidade de planetas supera a de estrelas.

Estima-se que existam mais de 10 sextilhões de estrelas no universo observável, ou seja, até onde é possível estabelecer algum contato. O limite do universo observável está a aproximadamente 46 a 48 bilhões de anos-luz de distância da Terra em todas as direções.

Talvez, você ainda não se tenha dado conta, mesmo em nosso planeta, somente nós, somos capazes de perceber-se e perceber o mundo e o universo que nos rodeia.

A Terra, abriga aproximadamente 8,7 milhões de espécies de seres vivos (incluindo animais, plantas, fungos e protistas), segundo estimativas científicas.

Seja o lugar que ocupamos no espaço como planeta, seja o lugar que ocupamos no planeta como espécie, fica evidente o quanto somos exclusivos e únicos!

Seja no livro de Gênesis ou em todo o restante do texto sagrado, a grandeza de Deus por trás da criação é evidente, o salmista deixa isso claro: Os céus proclamam a glória de Deus, e o firmamento anuncia as obras das suas mãos, (Salmos 19:1). O próprio Deus disse a Jó: Sabes tu as ordenanças dos céus, podes estabelecer a sua influência sobre a terra? (Jó 38:33).

Em meio, a toda essa grandeza que nos cerca e que foge a nossa compreensão, o texto bíblico, reservou um destaque para a criação de

Adão e Eva, nossos pais. Na verdade, somos todos irmãos, somos todos da mesma família, não importando as inúmeras ramificações ao longo de toda a história. Tudo começou com o primeiro casal e a formação da família como a base de todo o propósito de Deus que viria pela frente.

O pecado, produziu um grande desvio de propósito, mas Deus decidiu lidar com a nossa rebeldia, revertendo de forma absoluta e definitiva esse desvio, enviando Jesus para derramar o seu sangue, e retomar para si, os eleitos de Deus para a vida eterna.

A família, que teve seu início com Adão e Eva, sempre foi preservada, basta lembrar que no primeiro juízo, no Dilúvio, ele escolheu salvar a família de Noé. Depois, escolheu a família de Abraão, formando a nação de Israel, e hoje, por meio de Jesus, pela fé nele, fomos adotados e fazemos parte dessa grande família!

Nesse mês de maio, a Igreja Presbiteriana do Brasil, retoma esse tema tão importante, orientando a todos, a orarmos pelas nossas famílias, a fazermos nossas devocionais nesse tema e aos pastores a trazerem uma palavra de instrução nessa direção.

Teremos uma programação especial de oração pelas famílias, dos dias 11 a 15 deste mês, às 19:30h, dirigida pelas ministério de mulheres.

Distribuímos, o nosso devocionário “Cada Dia” com o tema: Histórias de Família, com mensagens do Rev. Hernandes Dias Lopes.

Gostaria, de desafiar você a estar orando, participando, entendendo sobretudo, que eu e você, fomos escolhidos, nessa imensa criação para fazermos parte da família de Deus!



Rev. Robson Siqueira



**IGREJA
PRESBITERIANA
DE EXTREMA**



PROGRAMAÇÃO SEMANAL

Domingo { EBD CRIANÇAS E ADOLESCENTES ÀS 10H00
CULTO MATUTINO ÀS 10H00
CULTO VESPERTINO ÀS 18H00

Terça { REUNIÃO DE ORAÇÃO ÀS 19H30

Quinta { EBD JOVENS E ADULTOS ÀS 19H30



PROGRAMAÇÃO...

UM NOVO TEMPO PARA *Aprender*



Capacitação

Teológica

PARA JOVENS E ADULTOS ÀS

QUINTA-FEIRAS, ÀS 19H30



NOVOS HORÁRIOS
AV. ALCEBIADES GILLI,
193



VIDA

Discípulado Básico

Reunião de
Oração das



Culto muito
especial para
as preciosas
do Senhor!



19H30

Toda primeira Terça-feira de cada mês

AV. ALCEBIADES GILLI, 193, CENTRO - EXTREMA/MG



Reunião de
oração dos



19H30

Toda última Terça-feira de cada mês

AV. ALCEBIADES GILLI, 193, CENTRO - EXTREMA/MG

SANTA CEIA SANTA CEIA

"Porque todas as vezes que comeres deste pão e beberdes do cálice proclamais a morte do Senhor, até que ele venha."
1 Coríntios 11:26

IGREJA PRESBITERIANA de EXTREMA

TODO 2º DOMINGO DO MÊS



AV. ALCEBIÁDES GILLI, 193 - EXTREMA, MG

COMUNICADO

Aos Membros e Visitantes da Igreja Presbiteriana de Extrema

Em conformidade com a Lei nº 13.709/2018 - Lei Geral de Proteção de Dados Pessoais (LGPD), comunicamos que durante os cultos e eventos realizados em nossa igreja poderão ser realizadas fotografias, gravações de áudio e vídeo.

Esses registros têm como finalidade a divulgação institucional em nossos canais oficiais (site, redes sociais, materiais impressos, transmissões ao vivo, entre outros), sempre com o objetivo de edificação, evangelização e registro histórico da vida da igreja.

Reforçamos que não registramos momentos de intimidade na adoração, buscando sempre respeitar cada irmão e irmã, priorizando imagens de caráter coletivo, comuns nos cultos e eventos.

Ao participar de nossas atividades, o(a) senhor(a) autoriza, de forma gratuita, o uso de sua imagem e/ou voz para os fins acima descritos.

Caso não deseje que sua imagem e/ou voz sejam utilizadas, pedimos, por gentileza, que entre em contato previamente com a liderança, para que possamos adotar as providências necessárias.

Conselho - Igreja Presbiteriana de Extrema

IGREJA PRESBITERIANA de EXTREMA

VOCÊ NÃO PRECISA DE UM MICROFONE PARA SER A VOZ DE CRISTO NO MUNDO.

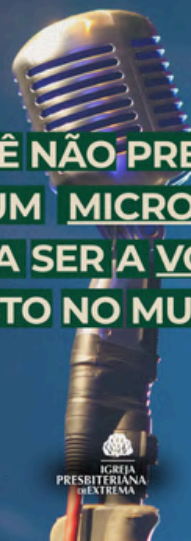

IGREJA PRESBITERIANA de EXTREMA

IGREJA PRESBITERIANA de EXTREMA



BOLETIM SEMANAL ABRIL/2026

3 MIL PESSOAS MUDARAM DE VIDA EM UM ÚNICO DIA. QUAL FOI O SEGREDO?

IGREJA PRESBITERIANA de EXTREMA



IGREJA PRESBITERIANA de EXTREMA



extraordinária

BOLETIM SEMANAL ABRIL/2026

SENTINDO-SE PERDIDO EM MEIO À TRISTEZA?

A lição de esperança no caminho para Emaús.

IGREJA PRESBITERIANA de EXTREMA



IGREJA PRESBITERIANA de EXTREMA



Domingo na IP Extrema



IGREJA PRESBITERIANA de EXTREMA

ANIVERSARIANTES DO MÊS DE MAIO

- 01/05 NATALIA RAQUEL BRISOLLA OLIVEIRA
- 04/05 IVETE MOYSÉS FANTINI GONÇALVES
- 08/05 ERONILDA DA SILVA BEZERRA
- 10/05 VINÍCIUS BOZOLAN DE OLIVEIRA DANTAS
- 11/05 GUSTAVO CAETANO ALVES DE OLIVEIRA
- 14/05 DANIEL DA SILVA
- 14/05 GUSTAVO ALMEIDA DA SILVA
- 14/05 MARILIA MAIRA BRISOLLA DE OLIVEIRA
- 16/05 MANOEL MIGUEL DA SILVA NETO
- 19/05 LÊDA APARECIDA MORAES TORRES
- 20/05 JORGE DE OLIVEIRA JUNIOR
- 20/05 SILVANA DE OLIVEIRA BUTTINI
- 21/05 CLEONICE CORREA DE BARROS
- 24/05 CRISTIANE ALVES DA SILVA
- 24/05 KLEBER GONÇALVES SILVA
- 28/05 GERALDA BEATRIZ PEREIRA SANTOS

Parabéns



DÍZIMOS E OFERTAS

IGREJA PRESBITERIANA DE EXTREMA

CHAVE PIX: 27015418000129 | CNPJ

BANCO: 756 - BANCOOB SICOOB COOPERMEC

"Cada um contribua segundo propôs no seu coração, não com tristeza ou por necessidade; porque Deus ama ao que dá com alegria."
(2 Coríntios 9:7)



Siga



EM NOSSAS REDES SOCIAIS



@ipextrema



@igrejapresbiterianadeextrema



@ipextrema



<https://ipextrema.ipb.org.br>



AGENDE UMA VISITA COM O CONSELHO

 **35 99979-0694**

Ficaremos felizes em lhe
visitar e orar com você!

OFICIAIS

MINISTÉRIO PASTORAL



Rev.
Robson C. Siqueira
Pastor efetivo

PRESBÍTEROS



Hamilton
Gonçalves



Henrique Oliveira
Tesoureiro



Manoel
Torres



Maurici
Zaías



Luciano
Martins

DIÁCONOS



Cesar Augusto
Presidente



Eduardo
Vice-presidente



Ailton
Tesoureiro

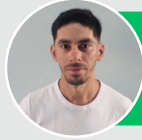

Gustavo
Secretário



Odilon
Diácono



Alfredo Henrique
Diácono



Thiago
Diácono



Juliano
Diácono

INFORMAÇÕES

ENDEREÇO

Av. Alcebíades Gilli nº 193- Centro.
Extrema - MG / CEP: 37640-350.
CNPJ: 27.015.418/0001-29
Organizada em 25.10.2008

E-MAIL: conselho@ipextrema.org.br

TELEFONE

 (35) 99979-0694